

Variante 10T

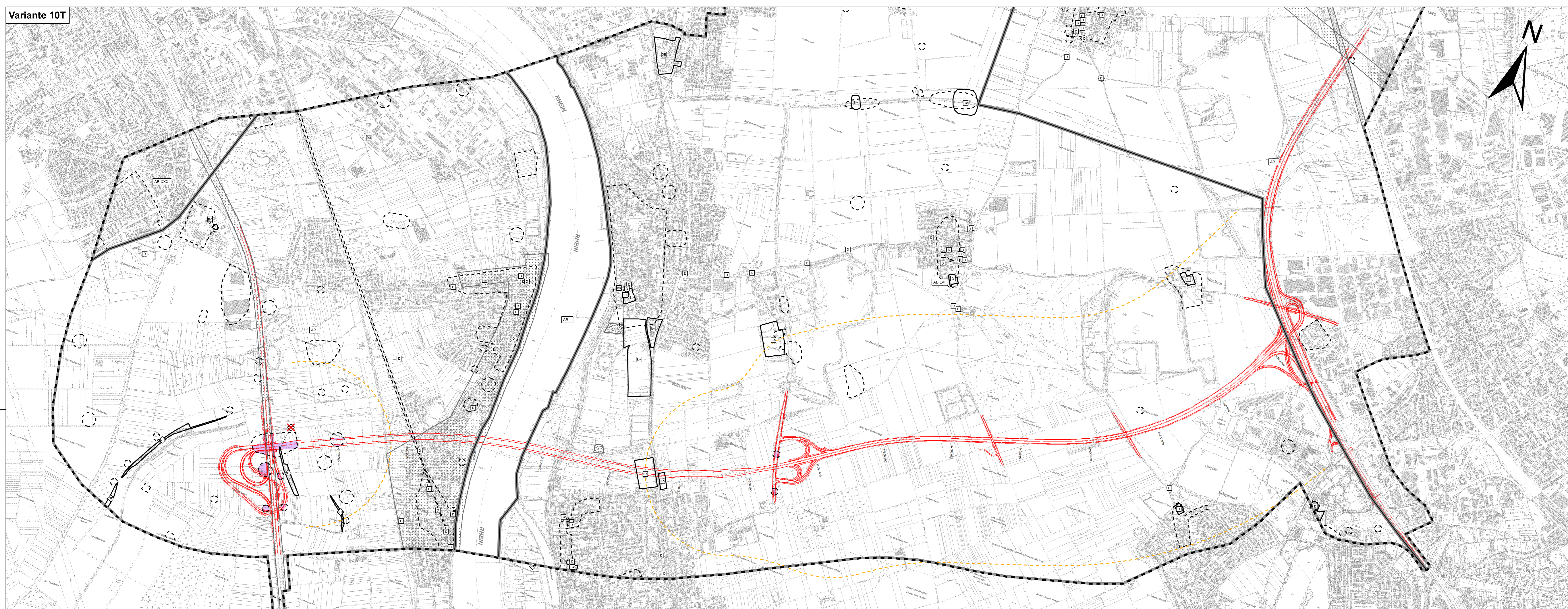

Variante 11B

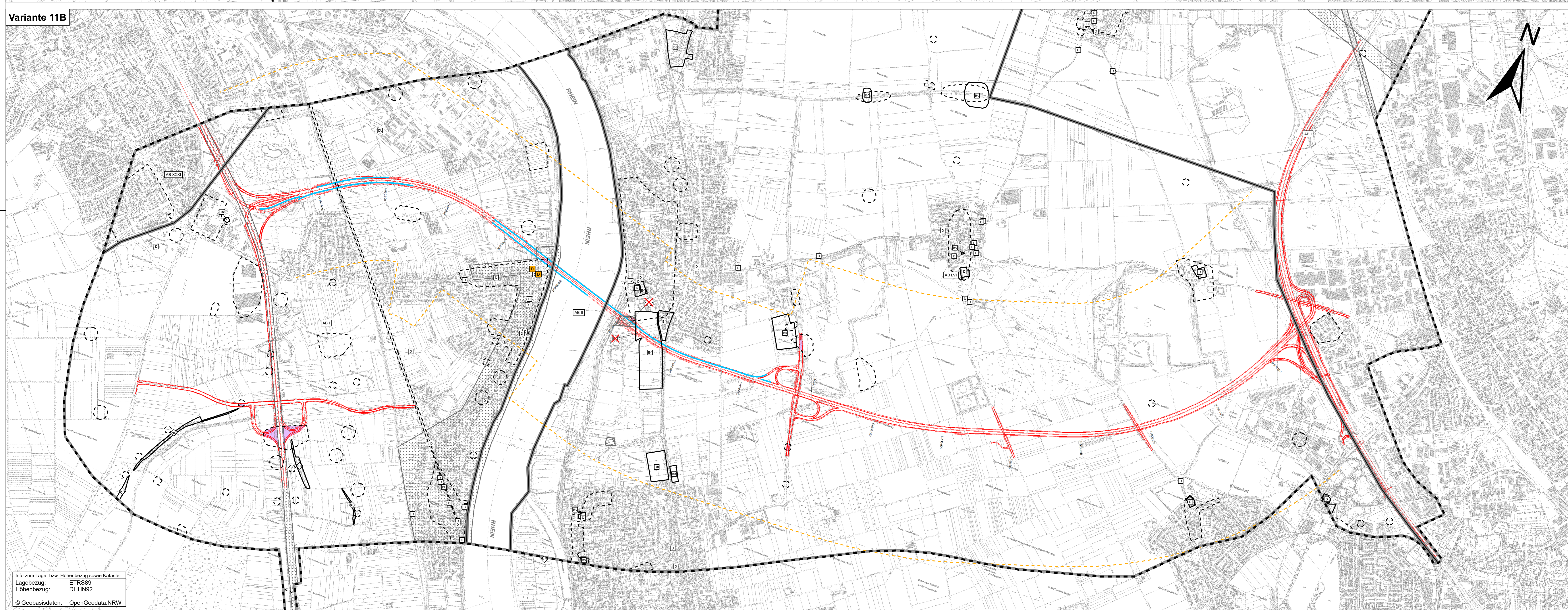

Info zum Lage- bzw. Höhenbezug sowie Kataster
 Lagebezug: ETRS89
 Höhenbezug: DHHN02
 © Geobasisdaten: OpenGeodata NRW



Entwurf: KOCKS INGENIEURE <small>KOCKS CONSULT GMBH Röhrenstraße 1 50679 Köln Tel.: 0221 232 22-0 Fax: 0221 232 22-20 www.kocks.de</small>	COGGIET CONSULT GbR <small>Planungsgesellschaft Umwelt, Stadt und Verkehr Hohenstraße 12/13 50679 Köln Tel.: 0221 232 22-0 Fax: 0221 232 22-20 www.coggi.com</small>	bearbeitet	10/2022	Bechtloff
		gezeichnet	10/2022	Czemkusch
		gelesen		Wolfskott
		Datum		Zeichen

Die Autobahn NL Rheinland, Außenstelle Köln Deutz-Köller-Straße 18-26, 50679 Köln	bearbeitet	Datum	Zeichen
	freigegeben		
Projekt-Nr. A.07720.20			

Nr.	Art der Änderung	Datum	Zeichen
Lagesystem	ETRS 89 / UTM 32	Stand	Kataster
Höhensystem	DHHN 2016	Bestandsvermessung	

VORUNTERSUCHUNG

Die Autobahn GmbH des Bundes		Unterlage / Blatt-Nr.: 19.1.2 / 6	
Strasse: A 553 Station:		Umweltverträglichkeitsstudie (UVS)	
PROJIS-Nr.: 05170058.10		Karte: 15-Auswirkungsprognose /	
A 553 AK Köln-Godorf bis AD Köln-Lind		Vorgabenplan für die Schutzzeit	
inkl. Rheinquerung		Varianten 10T und 11B	
Maßstab: 1 : 10.000			
Aufgestellt: (Datum)	Niederlassung Rheinland	Geprüft: (Datum)	Niederlassung Rheinland
Kennzeichnung: (optional)		Genehmigt: (Datum)	
		Die Letzern / Der Leiter der Niederlassung Rheinland	